www.schmitt-wiesentheid.de

38X

InfoTHEK

73 1949-2021

Kundenbroschüre der Karl Schmitt GmbH 38. Ausgabe / 2. Halbjahr 2021

Professioneller Innenausbau – Möbel mit Perfektion und Leidenschaft –

Geschäfts- & Betriebsräume. Krankenhäuser, Pflegeheime & Arztpraxen. Traumhäuser. Hotels & Gaststätten. Büros.

Schmitt®
WIESENTHEID
Ihr Partner für anspruchsvolle Bauteile

Christel Schmitt
Geschäftsführerin der
Karl Schmitt GmbH

38X

73
1949-
2021

Liebe Geschäftsfreunde, Partner und Mitarbeiter!

Endlich gibt es wieder Lichtblicke am Horizont und konkrete Perspektiven für einen Neustart der Messen und Ausstellungen. Produkte anschaulich und ansprechend zu präsentieren: Dies geschieht nicht nur auf Messen und Ausstellungen, sondern auch tagtäglich in den Millionen von Ladengeschäften des stationären Einzelhandels.

Natürlich lassen sich Produkte virtuell und damit rein optisch präsentieren. Sie aber „begreifen“ zu können. Die Formen und die Haptik zu fühlen. Oder den Geruch wahrzunehmen: Dieses multisensorische Erlebnis ist durch nichts zu ersetzen. Gerne tragen wir hier unseren Teil dazu bei und bieten Messebau und Ladenbau auf höchstem Niveau.

Abseits vom spannenden Messegeschehen bieten wir Ihnen in unserer neuen InfoTHEK Trendfarben des Herbstes für den Innenausbau. Und wir zeigen Ihnen Möbelbau in Präzision.

Lassen Sie sich inspirieren!

Ihre
C. Schmitt
Christel Schmitt

Unsere Themen:

Treppen als Repräsentationsträger S. 3
Naturtöne im Trend S. 4
Funktionale Theke S. 8
Up-to-Date: Mini Loft S.10

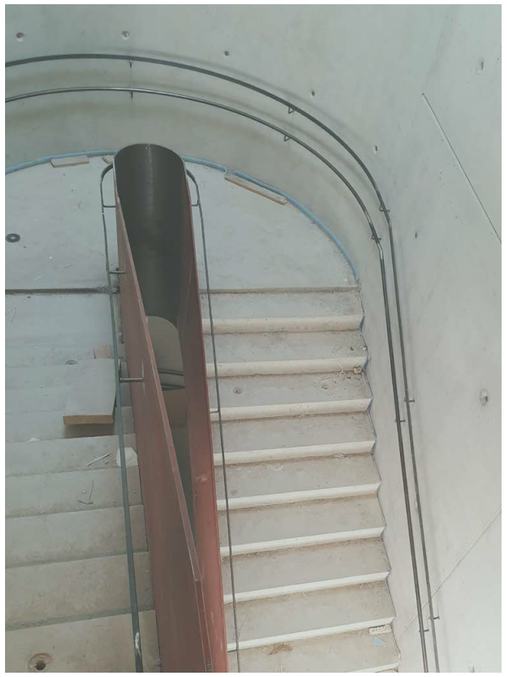

Treppenhaus vorher
– kalt und unpersönlich

Treppen als Repräsentationsträger

Der Treppenaufgang in Schulen, Kitas, Krankenhäuser, Büros oder Arztpraxen ist der erste Repräsentationsträger und sollte seinen ganz eigenen Charme versprühen. Natürliche Farbtöne verleihen ein Gefühl der Wärme und vermitteln ein herzliches Willkommen beim Betreten des Raumes. Gefragt ist hier derzeit eine umweltfreundliche Veredelung. Sie sollten langlebig und damit nachhaltig sein.

Bei diesem Projekt ist hochwertiges Holz aus Eiche in den Tritt- und Setzstufen verarbeitet. Die Lackierung ist mit Rutschhemmung R9 ausgeführt. An der An- und Austrittstufe wurde zusätzlich ein rutschhemmender Kontraststreifen aus Räuchereiche flächenbündig eingelassen. Die gesamte Treppe verfügt über das Brandschutzzertifikat B1.

Naturtöne im Trend

Die echtholzfurnierte Wandgarderobe und die Einbauschränke vermitteln ein wohliges Raumgefühl.

Natürliche Farben und Materialien liegen derzeit wieder voll im Trend. Kein Wunder verbinden sie doch eine schöne und ansprechende Optik mit Nachhaltigkeit und Qualität.

Der Vorteil an der derzeitigen Einrichtungsmode: Die natürlichen Farben sind zeitlos, schön und langlebig. Ebenso wie die Materialien und die wertige Ausführung.

Bei den individuellen Möbeln wurde alles optimal auf die jeweiligen Räume und Bedürfnisse abgestimmt. Von der Oberfläche über praktische Funktionen bis zu kleinen, feinen Details. Ein gutes Beispiel dafür ist diese echtholzfurnierte Wandgarderobe, die ein wohlig warmes Raumgefühl vermittelt und viel Raum für die Kleidung bietet sowie die Einbauschränke mit Hutablage und Drehtüren.

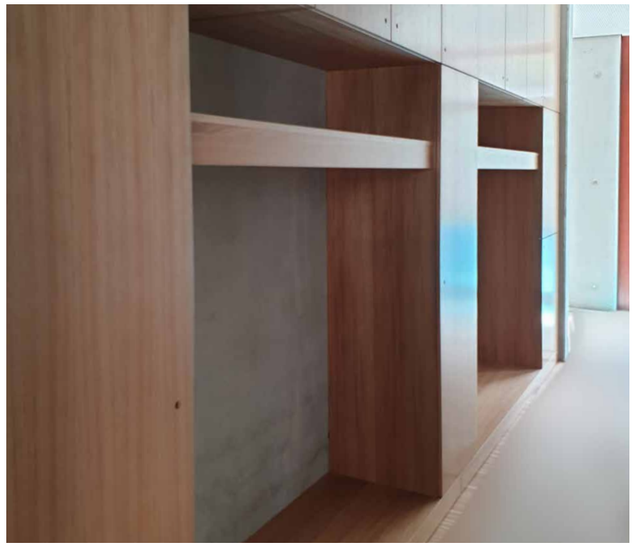

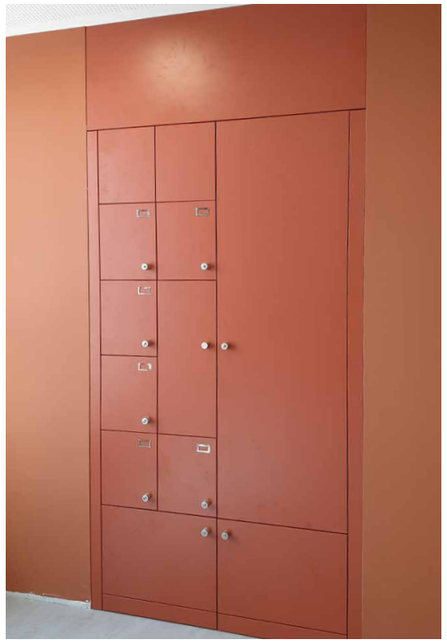

All in One: Flächenbündiger Einbauschrank mit Wertfächern. Ein Kleiderschrank mit fest eingelassener Garderobenstangen. Neun Spinde mit Schildern zur Beschriftung.

Hohe Funktionalität ...
... wurde bei diesem freistehenden Garderobenelement gewünscht. Es besteht aus 30 Fächern, einer integrierten Sitzbank und einem Anziehpodest mit ausziehbarer Treppe.

Two in One

Stauraum und Hygiene in einem

Praktisch und attraktiv ist diese Kombination von Stauraum und Hygiene, die sich passgenau ineinanderfügt.

Ob raffiniert integriert in die Fensterbank oder in einem individuellen Einbauschrank: Das Waschbecken nutzt den Platz ideal aus und eignet sich zum Beispiel perfekt für kompakte und besonders geschnittene Räume.

Gleichzeitig tragen diese beiden Einbaumöbel auch den gewachsenen Hygieneanforderungen elegant Rechnung.

Schmitt®
WIESENTHEID
Ihr Partner für anspruchsvolle Bauteile

Natur oder Trendfarbe

Braun, Olive, Lila & Co: Das sind die neuen Herbstfarben

Die Besonderheit bei diesen beiden Schränken sind die eingefrästen Griffmulden. Sie sind mit einer schwarzen Lackierung hinterlegt und lassen sich wunderbar leicht öffnen. Die schwarzen Blenden verbergen viel Stauraum und sind mit Tip-on Beschlägen versehen. Lackiert mit den Trendfarben dieser Saison sind beide Schränke ein echter Blickfang und zeugen von Geschmack und besonderen Stil.

Sesam öffne dich!

Funktionale Theke

Schmitt WIESENTHEID
Ihr Partner für anspruchsvolle Bauteile

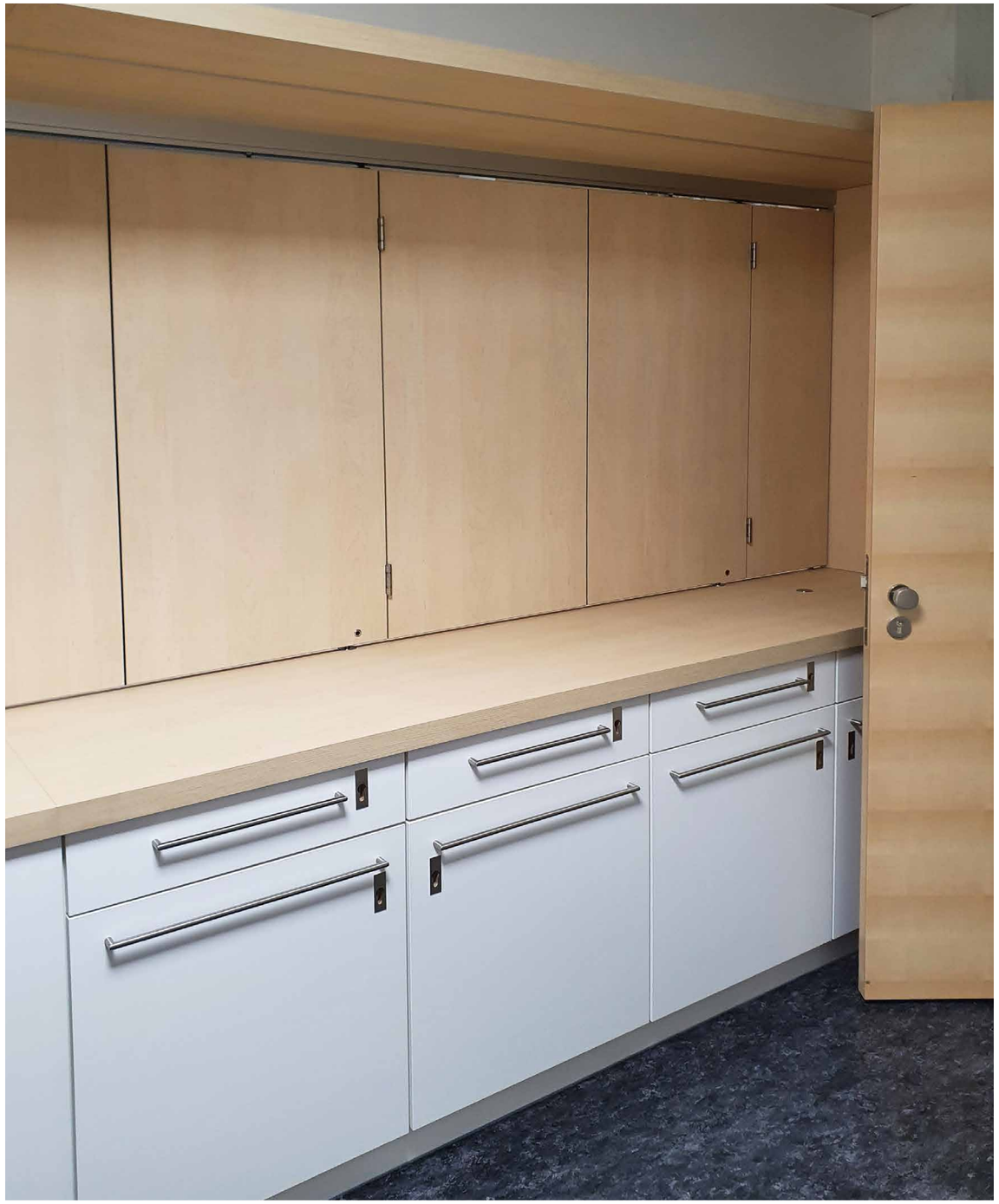

Sesam öffne dich! – Für eine Speisenausgabe wurde in die Theke ein beweglicher integrierter Schiebe-Faltladen in L-Form aus schwerentflammbaren Ahornschichtstoff gebaut. Er versteckt die dahinterliegende Küchenzeile. Je nach Bedarf kann die Front ganz oder teilweise geöffnet oder geschlossen werden.

Up to Date – Mini Lofts

Wohnen auf kleinstem Raum bewirkt eine Reduzierung auf das Wesentliche: Funktional, schön und nachhaltig, außergewöhnlich, modern und qualitätsbewusst.

Was 1940 in New York begann, hat in den 1980er Jahren in Deutschland Fuß gefasst. Heute sind Loftwohnungen sehr begehrt. Sie zeichnen sich vor allem durch ihren offenen Charakter aus. Das kann gerade bei kleineren Flächen aber auch zur Herausforderung werden. Hier ist die Inneneinrichtung entscheidend. So wurden, wie in diesem Beispiel, die wenigen Quadratmeter clever genutzt und individuell gestaltet. Die Liebe zum Holz wird ausgelebt und sorgt für ein wahres Raumwunder.

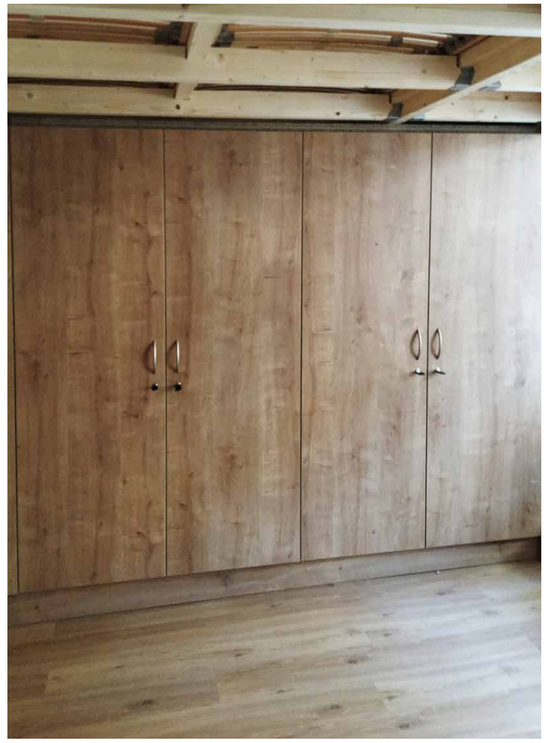

Platzsparende Lösungen für Fronten

Es gibt viele Türen und Fronten, die geeignet sind, Platz zu sparen: Schwebetüren zum Beispiel mit einem Schwenkmechanismus. Auch Faltlifttüren benötigen wenig Raum beim Öffnen. Horizontale Klapptüren eignen sich besonders für raumhohe Schrankeinbauten und eingezogene Drehtüren ragen nur ein kleines Stück in den Raum hinein. Schiebtüren lassen sich praktisch zur Seite schieben und eignen sich besonders für minimalistische Einrichtungen. Platzsparend ist auch ein Rollo: Als Tür oder als Klappenschlag mit Schließautomatik.

Schmitt®
WIESENTHEID
Ihr Partner für anspruchsvolle Bauteile

Objekteinrichtung hinter schwedischen Gardinen

Das Wesentliche im Blick: So wurde diese Einrichtung für den Strafvollzug verwirklicht.

Einfachste-Behausung in reinster Funktionalität und nur mit dem Allernotwendigsten ausgestattet: Diese Art „Komfort“ bietet eine typische Zelle. Doch mit wenig Aufwand kann auch ein solcher Ort Wärme und Wohlbefinden ausstrahlen. Dafür sorgt nachhaltiges massives Eichenholz, das als Sitz und Bettauflage dient.

Mit unserer langjährigen Erfahrung realisieren wir gerne auch außergewöhnliche Aufgaben im Bereich der Objekteinrichtung, dem Laden- und Messebau. Dabei halten wir uns an alle Anforderungen und bringen die notwendigen Zertifikate mit.

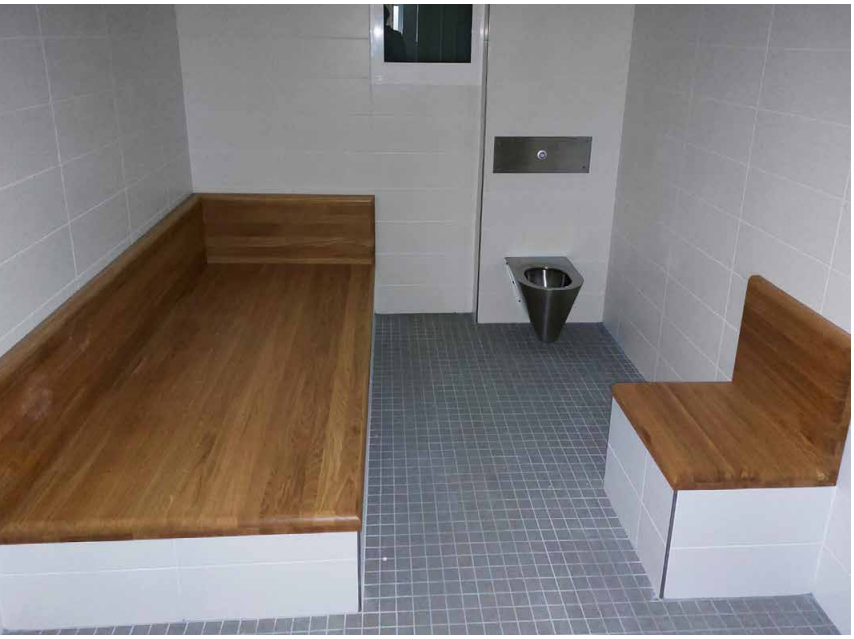

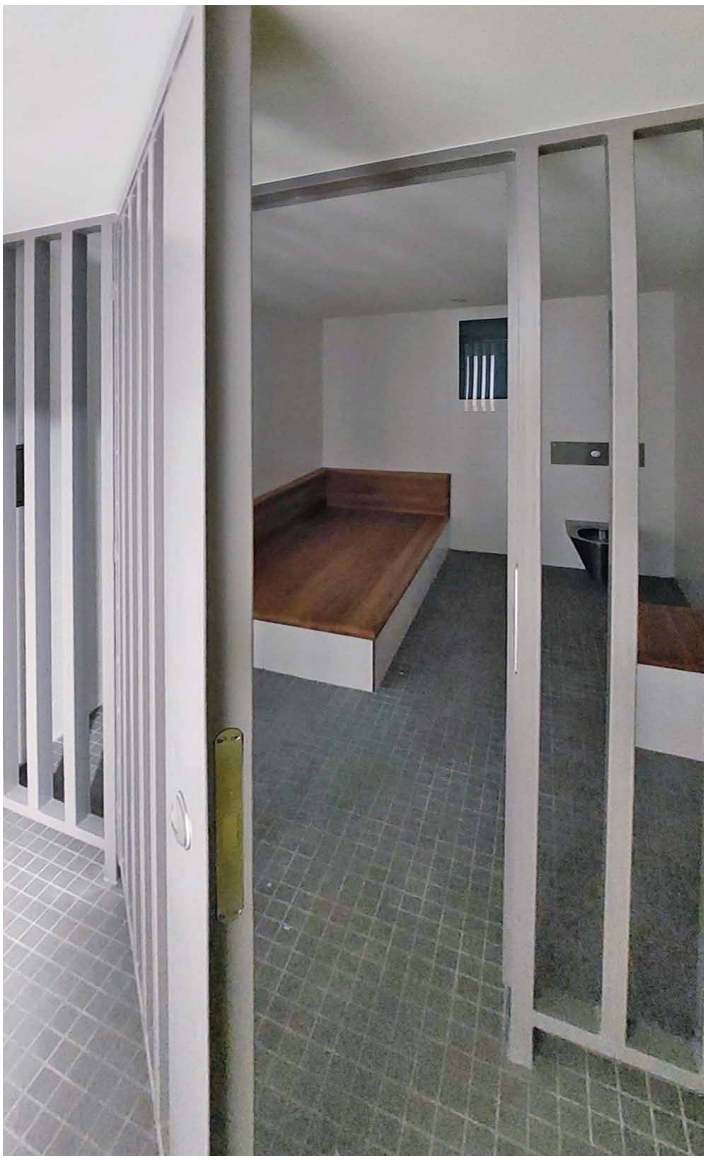

Schmitt®
WIESENTHEID

Karl Schmitt GmbH
Zur Bodenmühle 1
97353 Wiesentheid
Tel: +49 9383 9017-0
Fax: +49 9383 9017-24
info@schmitt-wiesentheid.de
www.schmitt-wiesentheid.de

IMPRESSUM:

InfoTHEK erscheint halbjährlich
Redaktion:
Christel Schmitt
Herstellung:
zahner bäumel communication